

Invitasjon til Norgesmesterskap i Fluefiske

Stor-Elvdal

27. – 30. august 2020

Velkommen til årets Norgesmesterskap i fluefiske, i regi av NKFF.

Denne gang i samarbeid med Atna Fiskeforening, Glomma Fiskeforening og Friland i de vakre og fiskerike områdene i Stor-Elvdal (Atna og Glomma).

- NB: Ref. NKFF's regelverk 2020, man **må være medlem** i NKFF for å kunne delta i Norgesmesterskapet. For å bli medlem, gå til NKFF's nettbutikk på www.nkff.net.
- Les godt gjennom NKFF sitt regelverk 2020 som ligger på vår hjemmeside.

Konkurransen vil foregå som elveøkter i Atna, Glomma Øvre, og Glomma Friland.

Atna (ca. 35 min kjøring fra Koppang), Glomma Øvre ved Atna Camping (ca. 25 min fra Koppang) og Glomma Nedre ved Friland (ca. 20 min kjøring fra Koppang).

Den enkelte deltaker sørger for egen transport, innlosjering og kost under konkurransen. Se forslag til overnatting under i invitasjonen.

Informasjonsmøte torsdag 27.08.20 kl. 19:00 Steinfjøset Trya Camping, Koppang

Fisket vil være i henhold til NKFF sitt reglement, og vil bestå av 4 elve-økter, hver økt 3 timer fiske. Vading er tillatt i alle sektorer.

Merknad: Squirmy worms (mark imitasjoner) av gummi, formet eller støpt materiale er forbudt å bruke (ref. NKFF regelverk 2020 og FIPS-Mouche regelverk 2019).

Alle fisker 2 ulike soner i hver økt, hvor det fiskes 1 time og 30 minutter på hver tildelte sone, pause mellom sonebytte benyttes til forflytting og måling av fisk. Grupper og soner trekkes under infomøtet.

Keepnet skal brukes for oppbevaring av fisk. For hver fisk man fanger skal man gå til keepnet med sin fisk. Keepnet settes opp på egnet sted langs elve-bredde og vannkant, og er fiskers ansvar gjennom økten. Måling av fisk i pausen mellom sonebytte og ved endt økt. Organisert slik at to fiskere på soner nær hverandre (f.eks. sone 9 og 10) går sammen og måler opp og signerer hverandres resultat. All fisk skal være levende for at den skal kunne regnes som tellende. Dette er for å fremme det fisket man møter i internasjonale konkurranser.

Minstemål i denne konkurransen er 20 cm. Tellende fisk er Harr, Ørret og Sik.

Måletrau blir levert ut i tilstrekkelig antall til hver sektor. Den enkelte medbringer og bruker eget keepnet, og vi anbefaler at du ordner det selv. NKFF har kun få keepnet som kan leies for kr. 100,- eller kjøpes for 200,-.

Ta kontakt på e-post (konkurranse@nkff.net) med NKFF i forkant for å sjekke tilgjengelighet på keepnet, dersom du ønsker å leie eller kjøpe keepnet.

Påmelding:

Påmeldingsavgift dekker konkurranseavgift NKFF, fiskekort i Atna og Glomma og bankett m/ middag. Drikke på bankett må hver enkelt betale selv.

Påmelding og innbetalingsfrist er fredag 21. august 2020. Bruk nettbutikken for å melde deg på. Skriv inn informasjonen som etterspørres. Etter kjøpet vil du vil så motta en faktura fra NKFF. Ved betaling av faktura, merk innbetaling med ordrenummer, NM Stor-Elvdal 2020, navn på deltaker, senior/ junior, navn lag/ ikke lag. Sjekk søppelpost om du ikke mottar faktura innen kort tid.

Pris*, betaling på NKFF's nettbutikk

Senior medlem NKFF Kr. 1 300,-

Junior medlem NKFF Kr. 900,-

**dekker konkurranse avgift medlem, fiskekort under fisket lørdag og søndag og bankett lørdag.*

Overnatting:

All booking av overnatting står den enkelte deltaker selv ansvarlig for.

Forslag Stor-Elvdal:

Stor-Elvdal Hotell AS, Koppang, tlf. 62 46 04 55, contact@storelvdalhotell.no,
www.storelvdalhotell.no

Koppang Camping, Koppang, tlf. 62 46 02 34 info@koppangcamping.no ,
www.koppangcamping.no

Feriehus 'Glomma', ved Koppang Camping. Plass til 8 personer med mulighet til 10 (5 soverom til 2 personer i hver). Huset kan leies per uke. Informasjon om huset kommer på www.koppangcamping.no. Koppang Camping, Koppang, tlf. 62 46 02 34,
info@koppangcamping.no

Trya Camping, tlf. 905 02 815, narbutikken.trea@narbutikken.no, www.trya-camping.no

Tiuren Kro og Hotell AS, tlf. 62 46 28 50

Atna Camping, tlf. 469 44 036, atnacamping@gmail.no, www.atnacamping.no

Andre muligheter for overnatting, sjekk: <http://glommafisk.no/overnatting/>

Hjertelig velkommen til nok et vakkert eventyr i elleville Stor-Elvdal.

Disse områdene vil også være arena for WLFFC 2021 og EFFC 2021. 😊

Program for helgen

Torsdag 27.08.20

- 19:00 Informasjonsmøte (Steinfjøset, Trya Camping)

Fredag 28.08.20

Økt 1

- 08:30 - 10:00 Fiske
- 10:00 - 11:00 Måling/ pause/ sonebytte
- 11:00 - 12:30 Fiske
- 12:30 - 15:00 Lunsj (2,5 timer på måling og sektorbytte)

Økt 2

- 15:00 - 16:30 Fiske
- 16:30 - 17:30 Måling/ pause/ sonebytte
- 17:30 - 19:00 Fiske

Lørdag 29.08.20

Økt 3

- 08:30 – 10:00 Fiske
- 10:00 – 11:00 Måling/ pause/ sonebytte
- 11:00 – 12:30 Fiske

Økt 4

- 15:00 - 16:30 Fiske
- 16:30 - 17:30 Måling/ pause/ sonebytte
- 17:30 - 19:00 Fiske

Bankett og premieutdeling ved Stor-Elvdal hotell kl 21.30

Endringer kan forekomme. Dersom det skulle bli nødvendig vil dette bli informert om på infomasjonsmøtet.

Rotasjonsmatrise

Gruppe / lagmedlem	Fredag 28.08.20 kl. 08:30-12:30 Sektor	Fredag 28.08.20 kl. 15:00 – 19:00 Sektor	Lørdag 29.08.20 kl. 08:30-12:30 Sektor	Lørdag 29.08.20 kl. 15.00- 19.00 Sektor
A	I	II	III	IV
B	II	I	IV	III
C	III	IV	I	II
D	IV	III	II	I

Oversikt områder for NM Stor-Elvdal

Atna øvre, sektor I

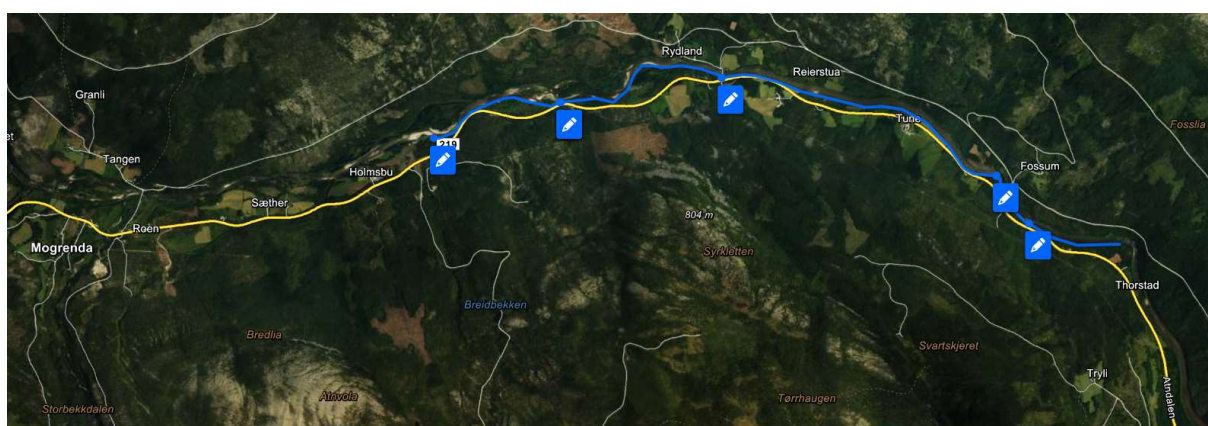
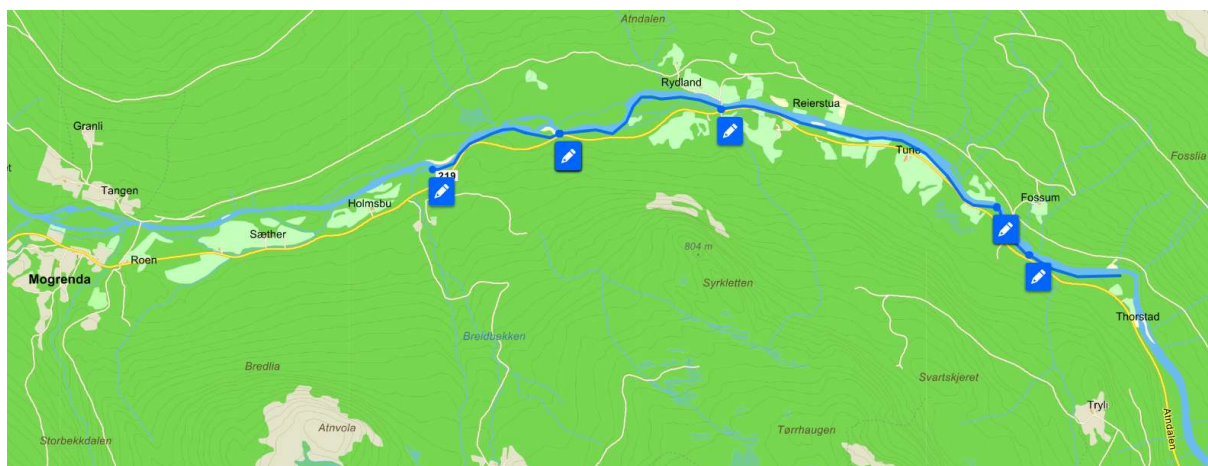

Atna nedre, sektor II

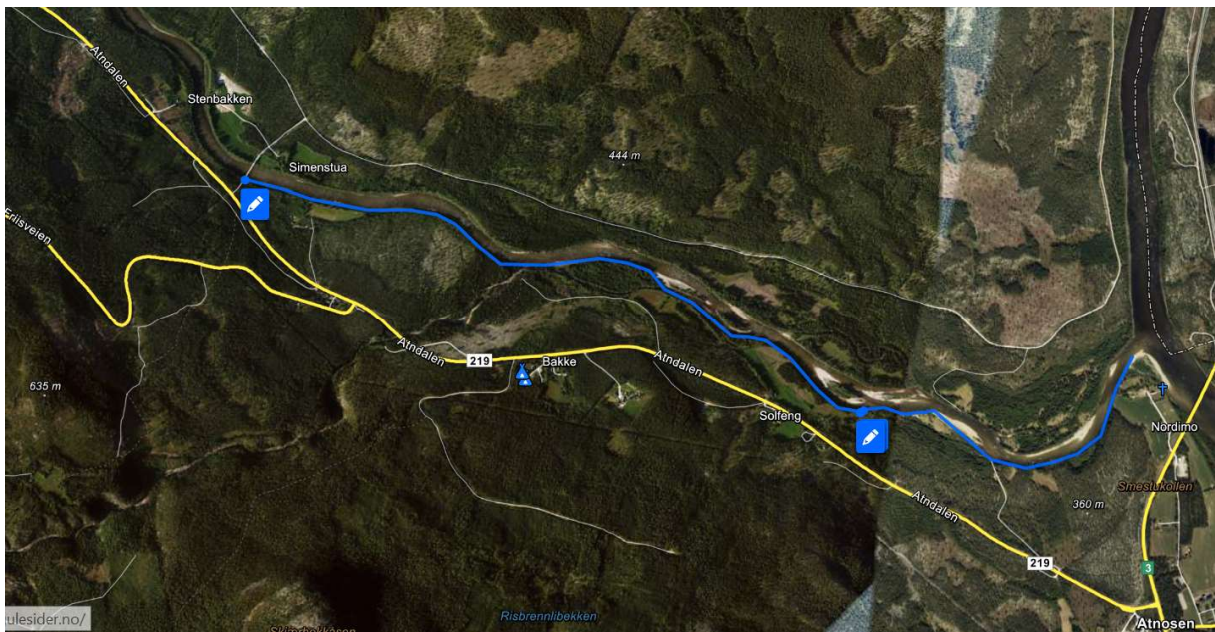
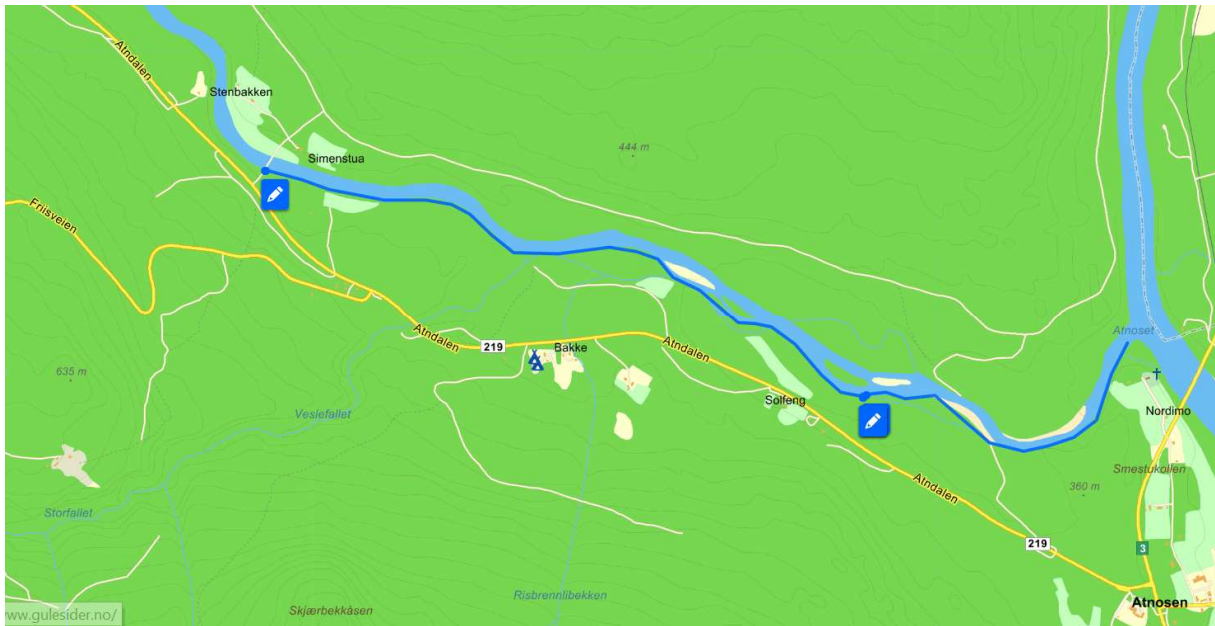

Glomma øvre, sektor III

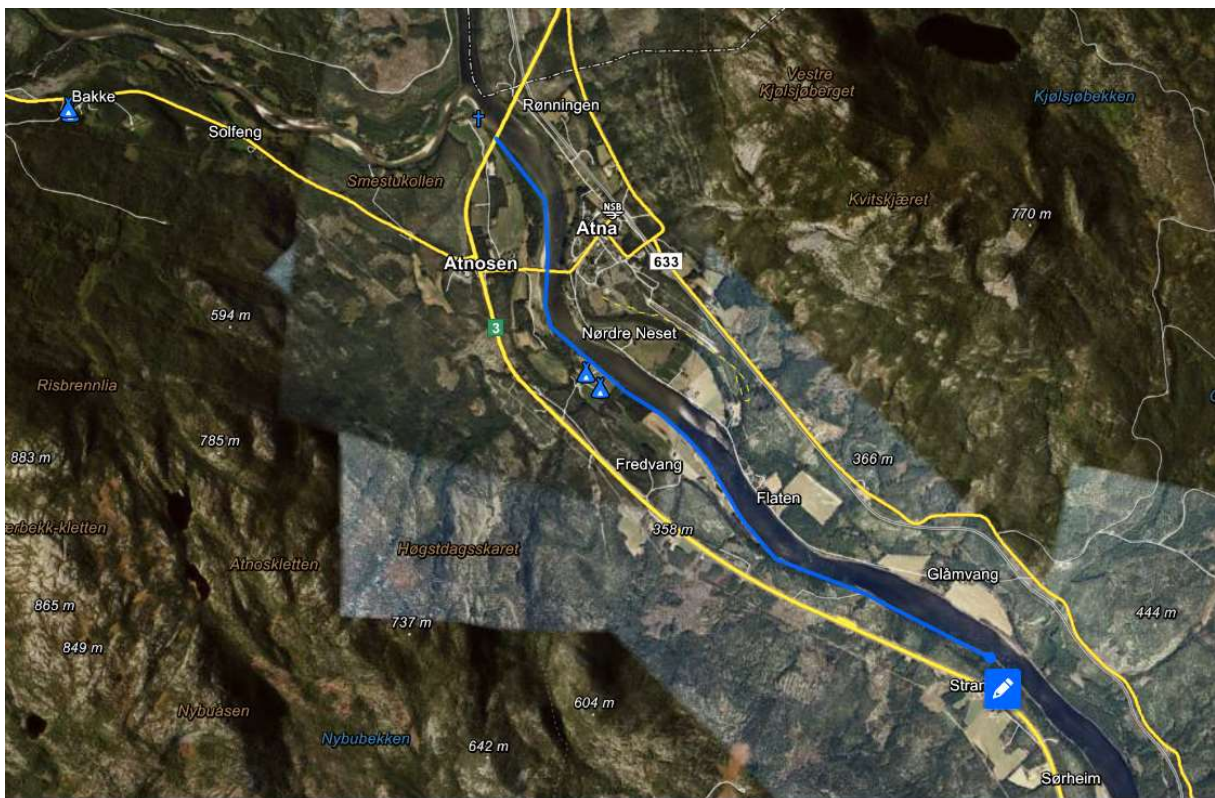

Glomma nedre, Friland, sektor IV

